RZUT LOKALU MIESZKALNEGO - LOKAL NR 12A

GOLDEN INVEST SP. Z O.O. - AL. MARCINA KROMERA 51A - 51-163 WROCŁAW

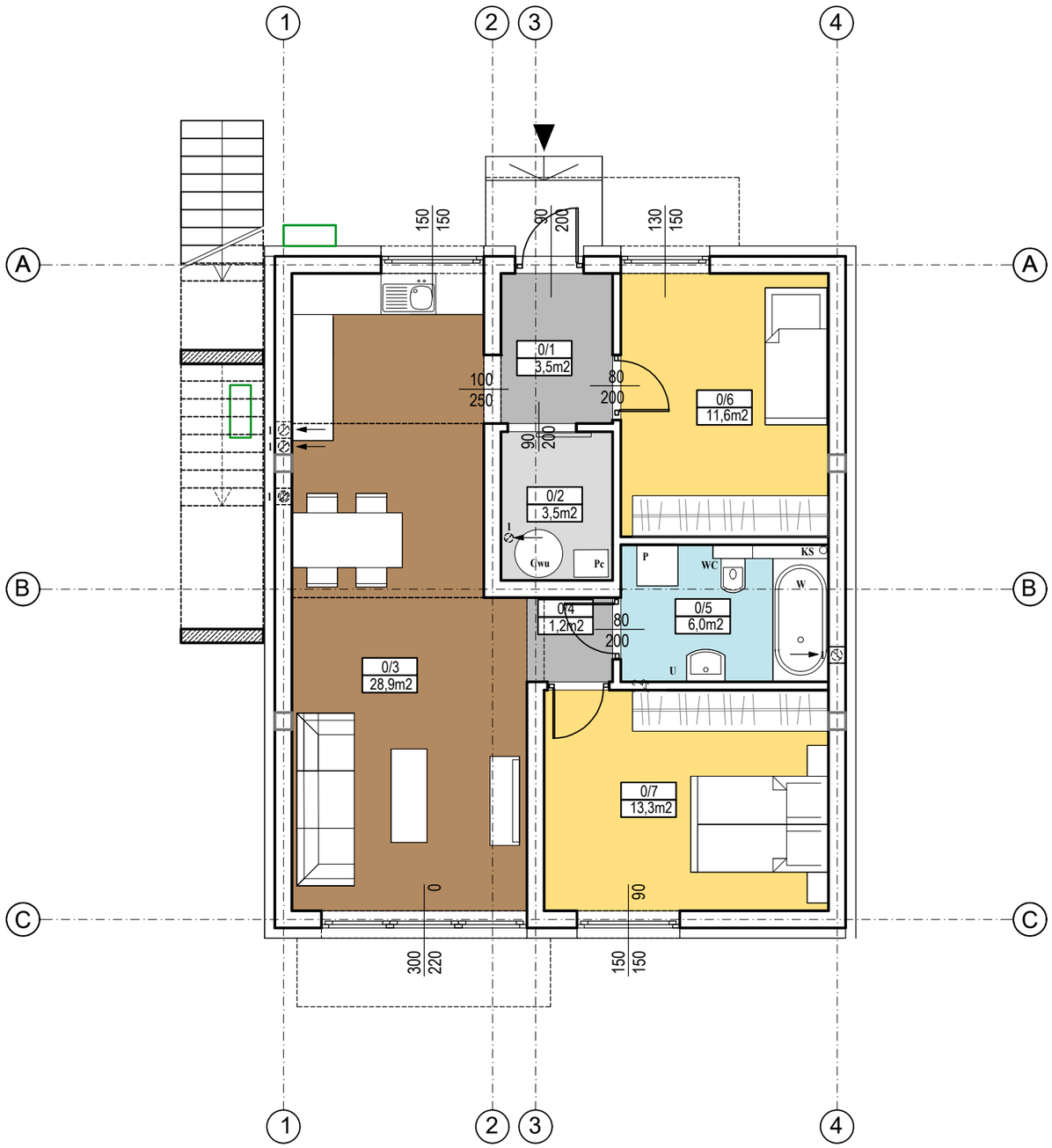

ORIENTACJA

POW. DZIAŁKI PRZYNALEŻNA DO LOKALU : P: 166,0m2

RZUT PARTERU SKALA 1:100

0/1	WIATROŁAP
3,5m2	PŁYTKI GRESOWE
0/2	POM. GOSPODARCZE
3,5m2	PŁYTKI GRESOWE
0/3	POKÓJ DZ./ANEKS K.
28,9m2	PŁYTKI GRESOWE
0/4	KOMUNIKACJA
1,2m2	PŁYTKI GRESOWE
0/5	ŁAZIENKA
6,0m2	PŁYTKI GRESOWE
0/6	SYPIALNIA
11,6m2	PANELE
0/7	SYPIALNIA
13,3m2	PANELE

POW. CAŁKOWITA LOKALU MIESZKALNEGO: Pc:68,0m2

UWAGA: Ostateczne zestawienie powierzchni uściślić po inwentaryzacji i obmiarze geodezyjnym.

Numer lokalu :	Powierzchnia lokalu :	Powierzchnia zabudowy :	Powierzchnia działki przynależna do lokalu :
12A	68,0m²	85,65m²	~166,0m²

Jednostka projektowa : "ARCHITEKT JANUSZ TERPIŁOWSKI "